

建築面積	$9,100 \times 7,280 + 4,000 \times 1,820$	=	73.53 m ²
1階床面積	$9,100 \times 7,280$	=	66.25 m ²
2階床面積	$7,280 \times 7,280 - 1,820 \times 1,820 + 2,5386$	=	52.22 m ²
3階床面積	$7,280 \times 7,280 - 3,640 \times 2,275 - 1,000 \times 0,245$	=	44.47 m ²
延面積	$66.25 + 52.22 + 44.47$	=	162.94 m ²

(車庫 29.82m²)

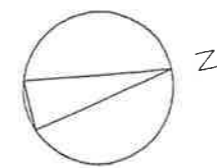

1階平面詳細図



工事名	佐藤 秀雄 邸	新築工事	設計者	作成年月日	整理番号	全業	No	備考
図面名称	1階平面詳細図	Scale 1/50		11.5				外窓は特記なき場合い 内法 2000とする。

COOP HOUSING
TEL (241) 6304

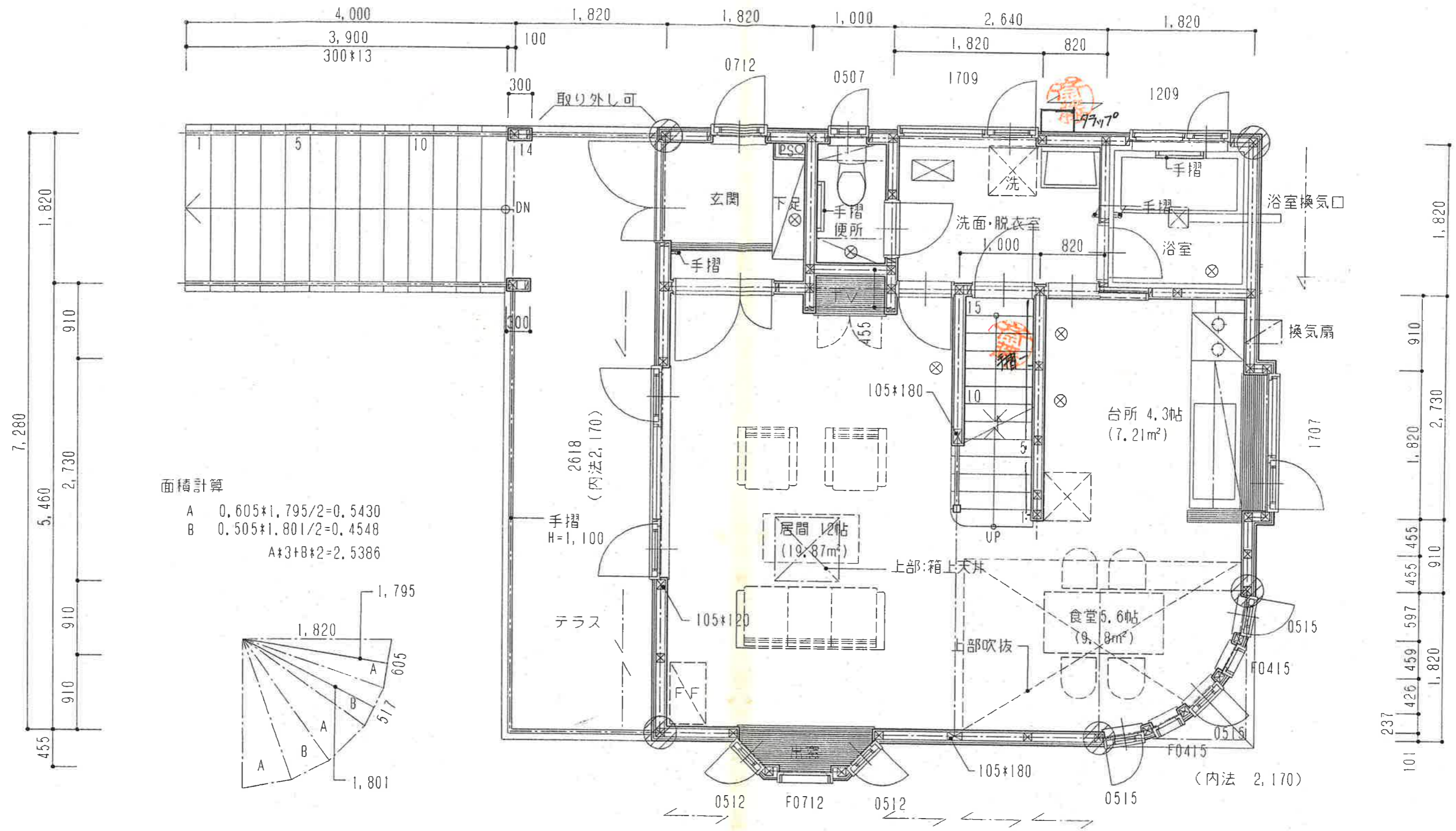

筋カ	105 * 45
筋カ	105 * 45
筋カ	105 * 45 タスキ掛
通シ柱	120 * 120

※ 内部筋カは、室内側ヨリ見る

工事名	佐藤 秀雄 邸	新築工事	設計者	作成年月日	整理番号	全葉	No	備考
図面名称	2階平面詳細図	Scale 1/50		11.5.				外窓は特記なき場合、内法 2000とする。

一級建築士登録番号
 第135759号
 北海道建築士会 914号
COOP HOUSING
 TEL (241) 6304



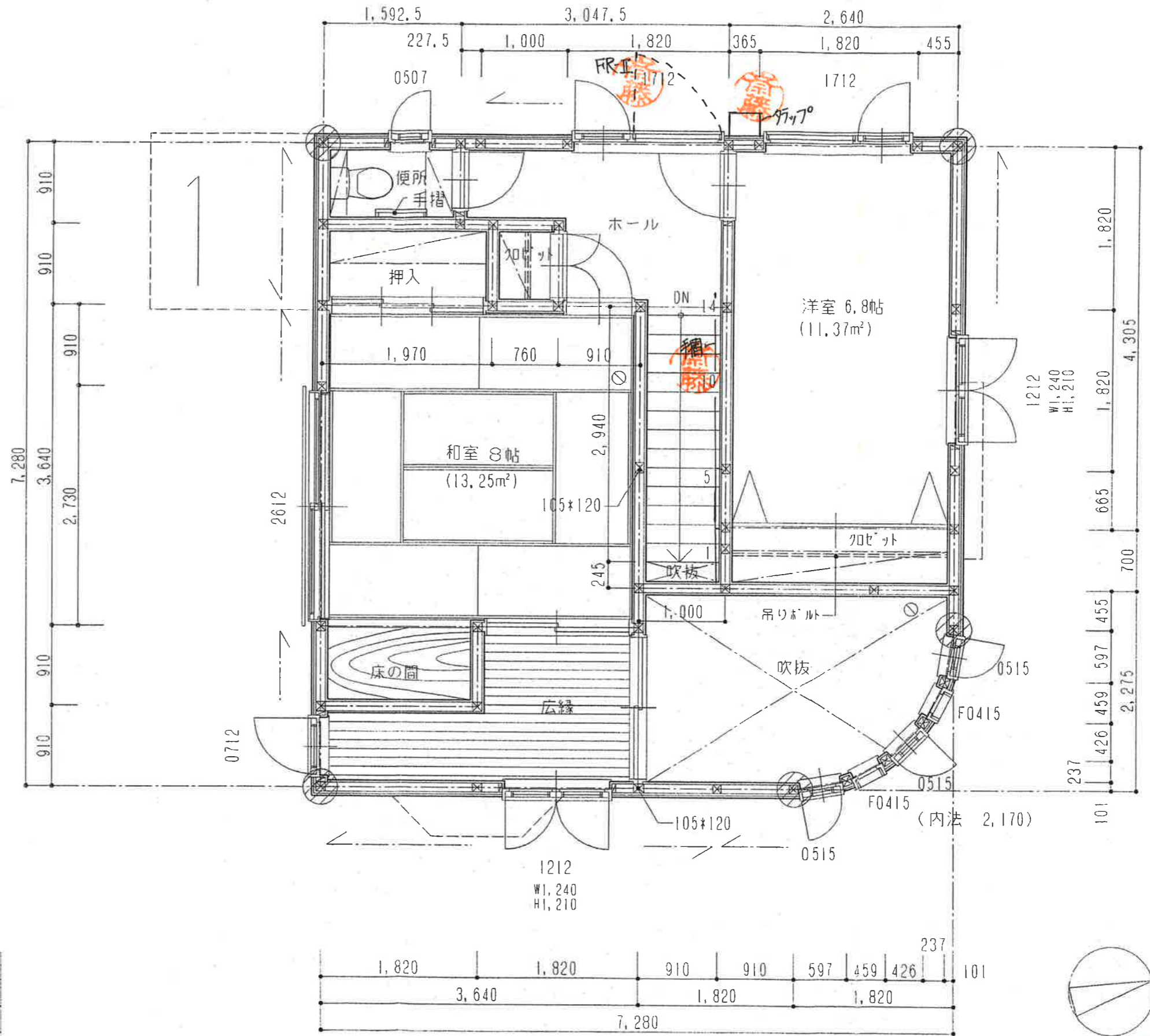

筋カ	105 * 45	
筋カ	105 * 45	
筋カ	105 * 45	タスキ掛
通シ柱	120 * 120	

※ 内部筋カは、室内側ヨリ見る

3階平面詳細図

工事名	佐藤 秀雄 邸	新築工事	設計者	佐藤 秀雄	作成年月日	11.5.	整理番号		全葉	No	備考	外窓は持記なき場合い 内法 2000とする。
図面名称	3階平面詳細図	Scale	1/50									一級建築士登録番号 第135759号 北海道知事登録第914号

COOP HOUSING
TEL (241) 5304

